

10 MLN ZŁOTYCH NA KSZTAŁCENIE OGÓLNE W WOJEWÓDZTWIE LUBELSKIM!

Kształcenie odgrywa wyjątkowo istotną rolę w życiu każdego człowieka, już od najmłodszych lat każdy z nas ma styczność z edukacją. Inwestowanie w proces kształcenia jest zatem bardzo ważnym elementem rozwoju każdego regionu, dlatego **od 30.01.2017 do 31.03.2017 roku** warto wziąć udział w naborze wniosków w ramach **działania 12.2- Kształcenie ogólne** na terenie województwa lubelskiego. **Beneficjentami** są szkoły/placówki oświatowe prowadzące kształcenie w oparciu o podstawę programową kształcenia ogólnego albo ogrody prowadzące podmiotu wymienionego w lit.a. **Budżet** projektu wynosi **10 000 000 zł**.



Źródło: http://studia.studentnews.pl/img/wo/1/58/propozycje-zmian-w-nauce-i-szkolnictwie-wyszym-obrazek_duzy_4061158.jpg (24.01.2017 11:07).

Konkretne informacje na temat naboru

Nabór w ramach działania 12.2- Kształcenie ogólne z RPO woj. lubelskiego prowadzony będzie **od 30.01.2017 do 31.03.2017 roku**. Maksymalny poziom dofinansowania to aż **95%**. Minimalna wartość projektu wynosi **100 000 zł**, nie ma natomiast stawki maksymalnej. Wsparciem mogą zostać objęte wyłącznie następujące typy projektów:

- 1) Organizacja zajęć przyczyniających się do rozwoju kompetencji kluczowych na rynku pracy (ICT, matematyczno-przyrodnicze, języki obce), z uwzględnieniem właściwych postaw (kreatywność, innowacyjność oraz praca zespołowa)
- 2) Podnoszenie kompetencji bądź kwalifikacji nauczycieli wszystkich przedmiotów w zakresie korzystania z nowoczesnych metod technologii i sprzętu
- 3) Organizowanie i udzielanie doradztwa edukacyjno-zawodowego oraz pomocy psychologiczno-pedagogicznej
- 4) Tworzenie warunków uczenia się, adekwatnych do potrzeb rynku pracy i zmian zachodzących w gospodarce; wyposażenie pracowni dla przedmiotów matematyczno-przyrodniczych oraz pracowni ICT



Źródło: http://tik.itera.ac.id/wp-content/uploads/2016/04/ict_2138745575.jpg (24.01.2017 11:13).

Ważne jest także to, że beneficjent w okresie realizacji projektu powinien prowadzić **biuro projektu** (lub posiadać siedzibę, filię, delegaturę, oddział czy inną prawnie dozwoloną formę organizacyjną działalności podmiotu) **na terenie województwa lubelskiego** z możliwością udostępnienia pełnej dokumentacji wdrażanego projektu oraz zapewniające uczestnikom projektu możliwość osobistego kontaktu z kadrą projektu.

Co na temat kształcenia ogólnego na Lubelszczyźnie „mówią” statystyki?

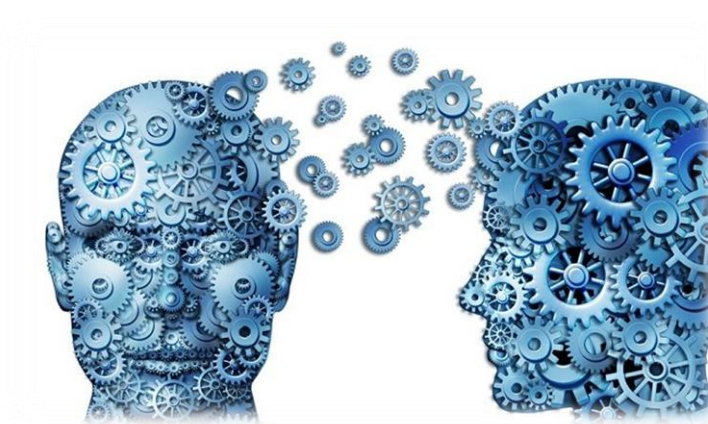

Źródło: <https://media.licdn.com/mpr/mpr/AEEAAQAAAAAAN9AAAAJGNjNzRjMDBJLWNmNDUtNGFjYi05MzFjLTA2NTY4MGNmNjc1Yw.jpg> (24.01.2017 11:16).

Nasz region w sporej części zamieszkują osoby z wykształceniem średnim lub policealnym ogólnym, tendencja ta jest najbardziej widoczna w powiecie Kraśnickim, Ryckim oraz Puławskim¹. W roku 2015/16 wśród szkół ponadgimnazjalnych większość stanowiły szkoły publiczne (85%). Młodzież najchętniej jako dalszą ścieżkę kariery wybierała licea ogólnokształcące, w tym 43,5% stanowiły placówki niepubliczne. Dane pokazują, że praktycznie we wszystkich typach szkół liczba uczniów się zmniejszyła. Ponad 1/2 absolwentów w ubiegłym roku szkolnym

¹ Urząd Statystyczny w Lublinie, *Statystyczny Atlas Województwa Lubelskiego*, http://lublin.stat.gov.pl/download/gfx/lublin/pl/defaultaktualnosci/760/11/1/1/atlas_2012.pdf (24.01.2017 11:37).

ukończyła licea ogólnokształcące. Odnotowano także, że w ogólnokształcących szkołach artystycznych przewagę stanowiły kobiety w około 3/4, w szkołach ogólnokształcących odsetek ten również utrzymywał się na dość wysokim poziomie 62,9%². Widać zatem, że kształcenie ogólne jest bardzo popularne w naszym regionie. Istnieją podstawy aby w taki system inwestować fundusze. Szczególnie gdy idzie o rozwijanie kluczowych na dzisiejszym rynku pracy kompetencji tj. kreatywność, innowacyjność, umiejętność pracy zespołowej czy obsługi komputera oraz innych urządzeń.

Dodatkowe informacje o naborze oraz dokumenty do pobrania można znaleźć pod poniższym adresem:

http://rpo.lubelskie.pl/nabor-693-12_2_ksztalcenie_ogolne.html

² Urząd Statystyczny w Lublinie, *Edukacja w lubelskim*, http://lublin.stat.gov.pl/download/gfx/lublin/pl/defaultaktualnosci/1205/2/4/1/edukacja_2016.pdf (24.01.2017 11:48).